

# " REGISTRO CONTINUADO DE DATOS SOBRE LACTANCIA DESDE ATENCIÓN PRIMARIA ".

*E. Janer<sup>1</sup>, S. Miralbés<sup>1</sup>, A. Alquézar<sup>1</sup>, P. Lalaguna<sup>2</sup>,  
J. Minguez<sup>2</sup>.*

<sup>1</sup>C.S. Binéfar (Huesca)

<sup>2</sup>Hospital de Barbastro (Huesca).

**IX CONGRESO ESPAÑOL DE  
LACTANCIA MATERNA  
Zaragoza, 23-25 Marzo 2017**



# ANTECEDENTES

- IHAN (OMS – UNICEF):

Lactancia Materna (LM)

{ Animar  
Promover  
Apoyar

- Hospital de Barbastro (Huesca): IHAN desde 2009.
- La monitorización de la prevalencia de LM es de gran importancia, pero no solamente en las Maternidades, sino también en Atención Primaria.

# OBJETIVOS

- 1) Disponer de una base de datos con registro de la lactancia en los primeros 2 años de vida.
- 2) Conocer la prevalencia de lactancias maternas al nacimiento y durante los 2 primeros años.
- 3) Valorar posibles influencias en el mantenimiento o abandono de las lactancias maternas.

# MATERIAL Y MÉTODOS

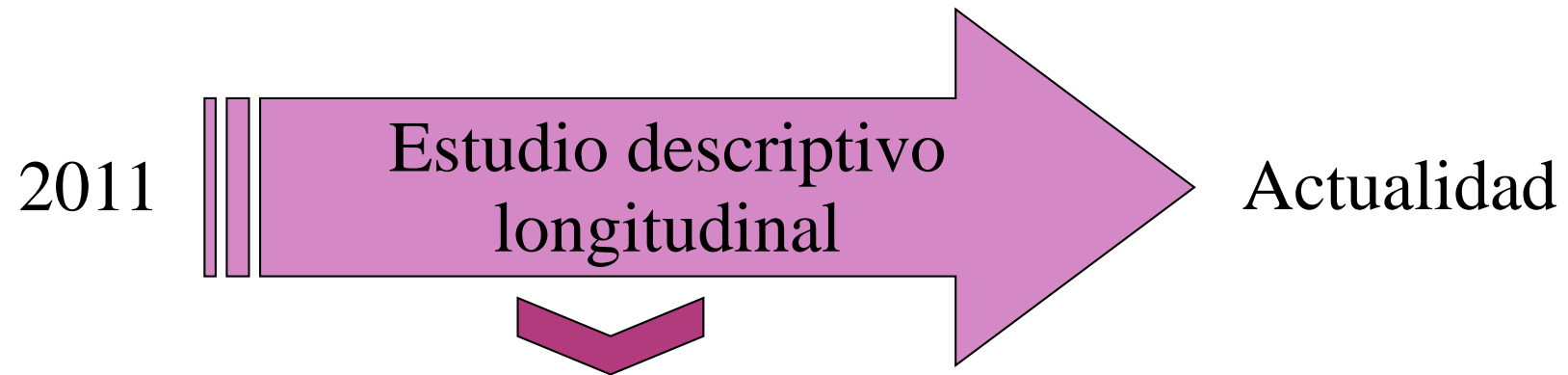

Cohorte  
2011-2014

- Tabla de datos  
(Programa Excel)

- nombre y apellidos
- fecha de nacimiento
- tipo de parto
- edad y nacionalidad de la madre
- N° hijos anteriores
- LM con anterioridad.

# MATERIAL Y MÉTODOS

- **REGISTRO CONTINUADO:** En visitas sucesivas del Programa de Salud Infantil:
  - edad de introducción de LA.
  - edad de finalización de LM.
  - motivo de abandono LM.

Centro	Binéfer	Meses	12
Fecha	15/03/2017	Porcentaje de LM	0,0%
Total RN: 101	+ 2 ELIMINADOS	% LM Inicial	91,1%
Médicos	Número de niños	% actual	% teórico
TRAYER	82	81,2%	
MIRALBES	19	18,8%	

Buscador

Resultado	LM a 6m	LM a 24m	HOSPITAL	País de origen	LM previa	Hijo
62	SI					

61,4%	12,9%
-------	-------

LM a 6m	LM a 24m	Edad (meses)	Apellido 1	Apellido 2	Nombre	Médico	Fecha nacimiento	Lactancia inicial	Suplemento maternidad	Introducción LA (meses)	Fin LM (meses)	Motivo 1	Motivo 2
SI	NO	66,5				MIRALBES	30/08/11	LM	No	3	17	DECISION MATERNA	
SI	NO	66,2				TRAYER	08/09/11	LM	No	13	13	DECISION MATERNA	
SI	NO	65,8				TRAYER	20/09/11	LM	No	22	22	DECISION MATERNA	
NO	NO	65,8				MIRALBES	21/09/11	LM	No	1	3	DESTETE GRADU	DECISION
SI	NO	65,8				TRAYER	21/09/11	LM	No	7	14	DESTETE GRADUAL	- L MIX
NO	NO	65,8				TRAYER	22/09/11	LM	No	0,3	0,3	DOLOR-GRIETAS	HIPOGAL
SI	NO	65,6				MIRALBES	28/09/11	LM	No	0	9,5	RECHAZO NIÑO - DESTETE	
NO	NO	65,5				TRAYER	01/10/11	LM	No	0,3	0,7	MAL AGARRE	HIPOGAL
NO	NO	65,4				MIRALBES	03/10/11	LM	No	0,2	0,2	DOLOR-GRIETAS	DECISION
SI	SI	65,4				TRAYER	03/10/11	LM	No	>36	>36		
SI	NO	65,4				TRAYER	04/10/11	LM	No	12	18	DESTETE GRADUAL	- L MIX
SI	SI	65,4				TRAYER	04/10/11	LM	No	>12	>36		
NO	NO	65,3				TRAYER	06/10/11	LM	No	0,5	1,5	DECISION MATERNA	
NO	NO	65,3				TRAYER	07/10/11	LM	No	0,1	1	DECISION MATERNA	
SI	SI	65,1				MIRALBES	11/10/11	LM	No	>41	>48		
NO	NO	65,1				TRAYER	12/10/11	LM	No	0,75	3,5	DECISION MATER	DESTET
SI	NO	65,1				TRAYER	13/10/11	LM	No	6	14	TRABAJO MADRE	
SI	SI	65,0				TRAYER	14/10/11	LM	No	24	24	RECHAZO NIÑO - DESTETE	
SI	NO	65,0				TRAYER	16/10/11	LM	No	22	22	DECISION MATERNA	
NO	NO	64,9				TRAYER	19/10/11	LM	SI	0	0,3	DECISION MATER	HIPOGAL
SI	NO	64,8				TRAYER	20/10/11	LM	No	15	15	DECISION MATERNA	
SI	NO	64,7				TRAYER	23/10/11	LM	No	3	9	TRABAJO MADRE	DECISION
SI	NO	64,7				TRAYER	25/10/11	LM	No	15	15	DECISION MATERNA	
SI	NO	64,5				TRAYER	31/10/11	LM	No	17	17	DECISION MATERNA	
SI	SI	64,5				TRAYER	31/10/11	LM	No	17	24	DECISION MATERNA	
SI	NO	64,5				TRAYER	01/11/11	LM	No	18	18	DECISION MATERNA	
SI	NO	64,4				TRAYER	02/11/11	LM	No	16	20		

# MATERIAL Y MÉTODOS

- **REGISTRO CONTINUADO:** En visitas sucesivas del Programa de Salud Infantil:
  - edad de introducción de LA.
  - edad de finalización de LM.
  - motivo de abandono LM.
- Estudio estadístico realizado con el programa Excel y con programa SPSS, mediante estadísticos descriptivos y prueba de Chi cuadrado.

# RESULTADOS

- n total: 420 (casos perdidos 13)
  - 28,6% RN de madres inmigrantes.

## TIPO DE PARTO

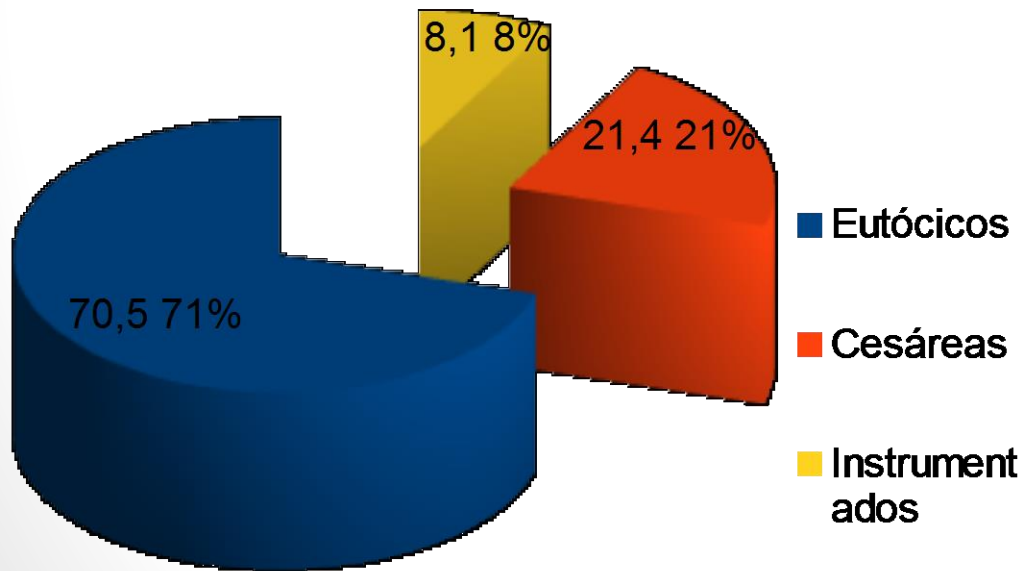

## LACTANCIA EN SALA PARTOS

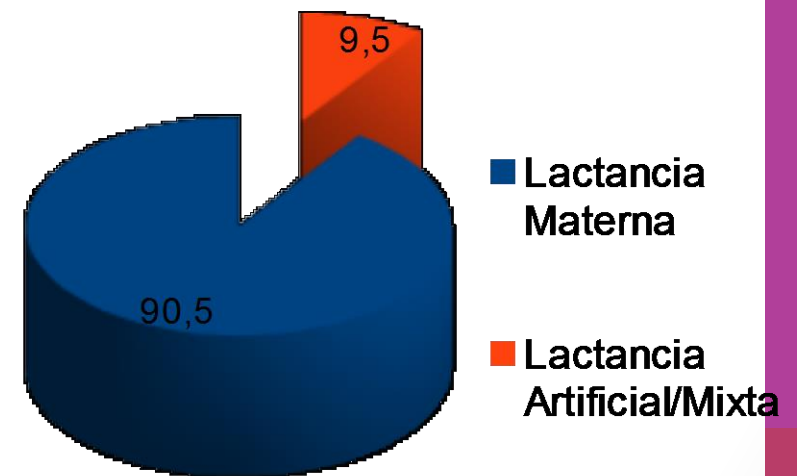



# RESULTADOS

- PREVALENCIAS MEDIAS DE LM
  - a los 6, 12, 18 y 24 meses son de 62,4%, 48,3%, 33,3% y 15,7%, respectivamente.

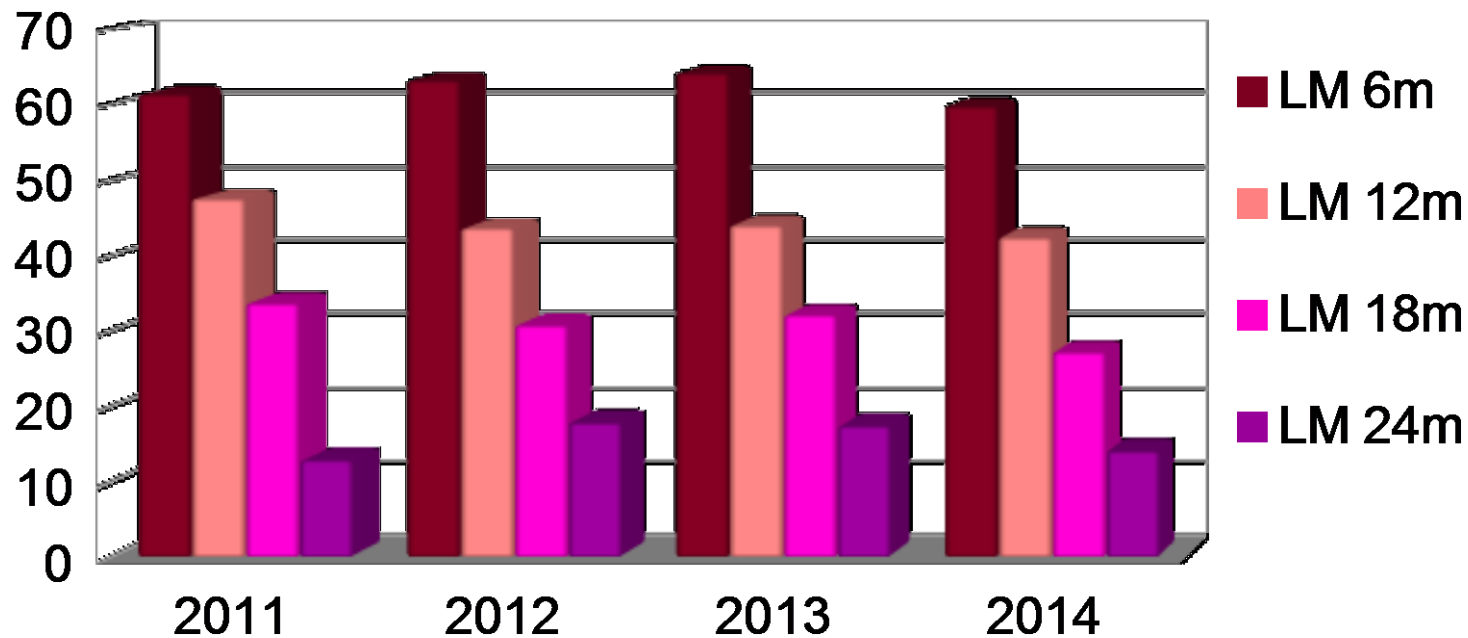

# RESULTADOS

## LACTANCIA MATERNA SEGÚN NACIONALIDAD

- Se encontraron diferencias significativas ( $p = 0,00$ ):  
entre ser inmigrante y mantenimiento LM a los 6, 12, 18 meses.
- $P > 0,05$  a los 24 meses

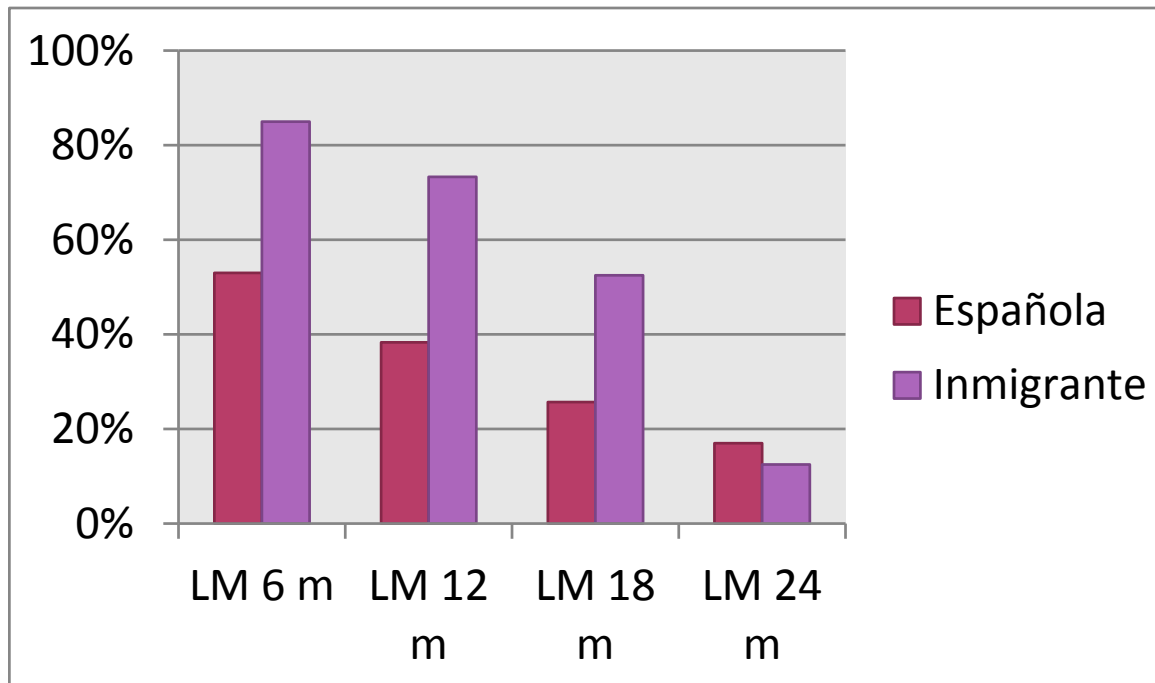

# RESULTADOS

- LACTANCIA MATERNA SEGÚN HOSPITAL DE NACIMIENTO

- Existen diferencias estadísticamente significativas ( $p < 0,05$ ) entre nacer en el hospital IHAN y mantenimiento LM a los 6, 12, 18 meses.

- $p > 0,05$  a los 24 meses

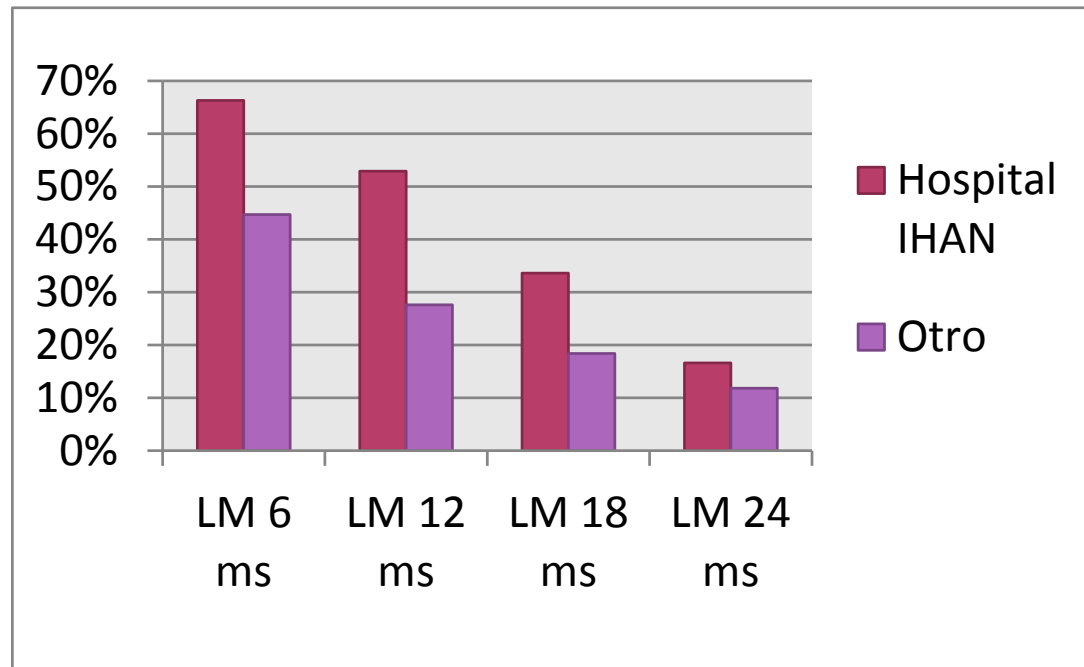

# RESULTADOS

- LACTANCIA MATERNA SEGÚN TIPO DE PARTO
  - Diferencias estadísticamente significativas ( $p < 0,05$ ) entre parto eutócico y mantenimiento LM a los 6, 12 meses.
  - $p > 0,05$  a los 18 meses.

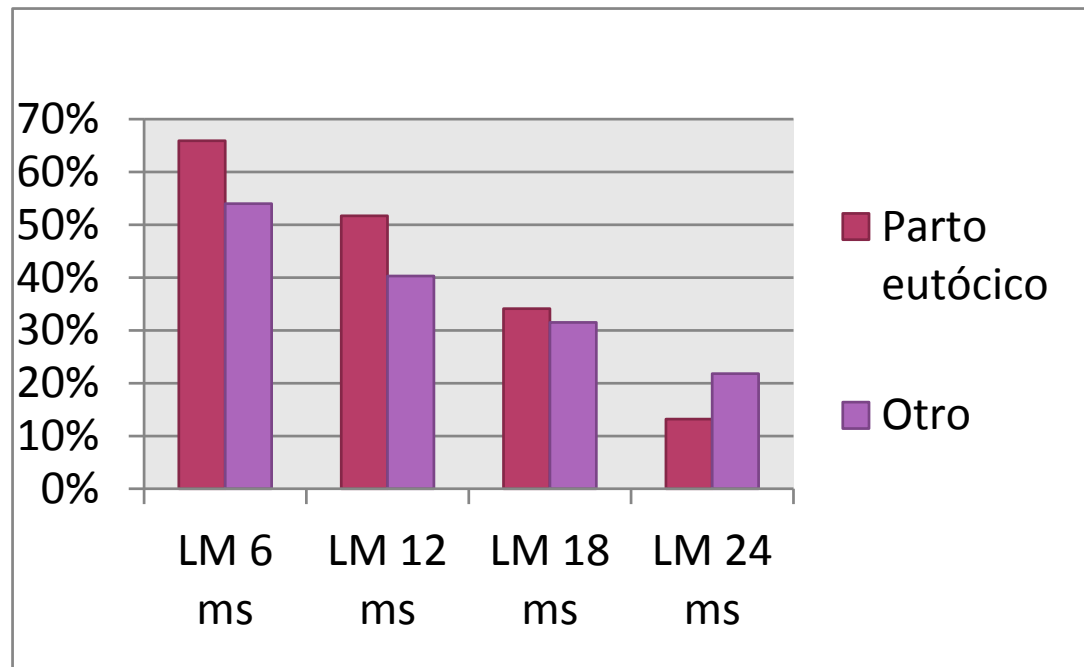

# RESULTADOS

- LACTANCIA MATERNA SEGÚN LM PREVIA
  - Diferencias estadísticamente significativas ( $p < 0,05$ ) entre lactancia materna anterior y mantenimiento LM a los 6, 12 y 18 meses.

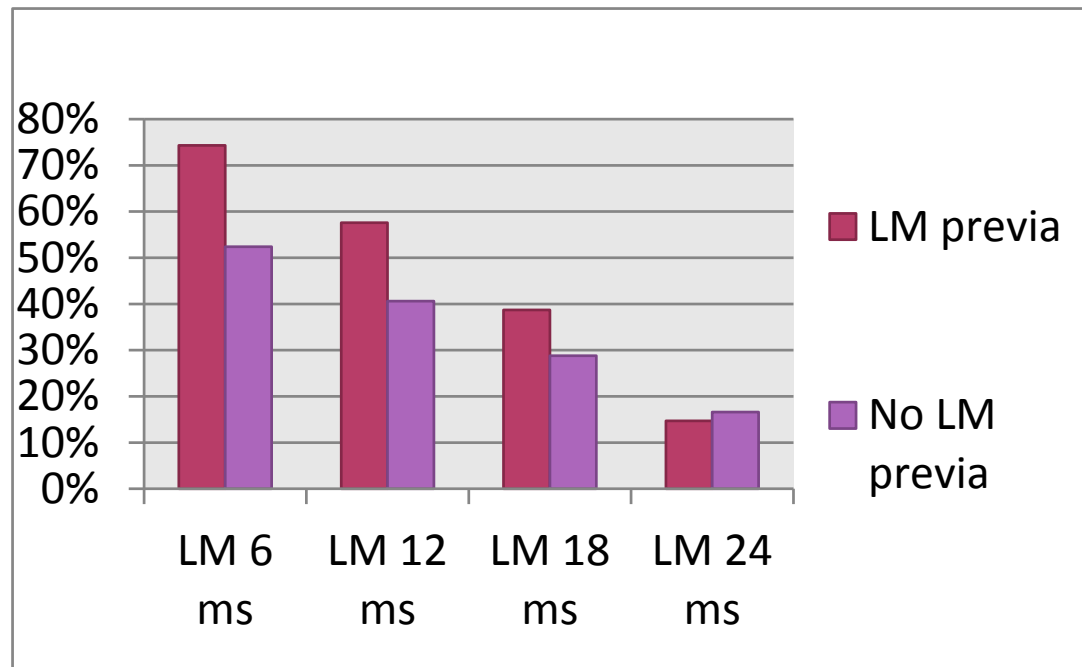

# CONCLUSIONES

- Desde 2011 hasta la actualidad, existe una mejoría creciente en el registro de datos relativos a la LM en nuestra área de salud.
- Elevada tasa de LM en inmigrantes, nacidos en H.IHAN y LM anteriores.
- Elevada prevalencia de LM a los 2 años en nuestro centro de salud.
- Elevada tasas de LM debido al hospital de referencia IHAN y a la mejora en el seguimiento de LM desde A.P.

¡¡ MUCHAS GRACIAS !!



?? ??